

ŘEZ A-A'

1:50

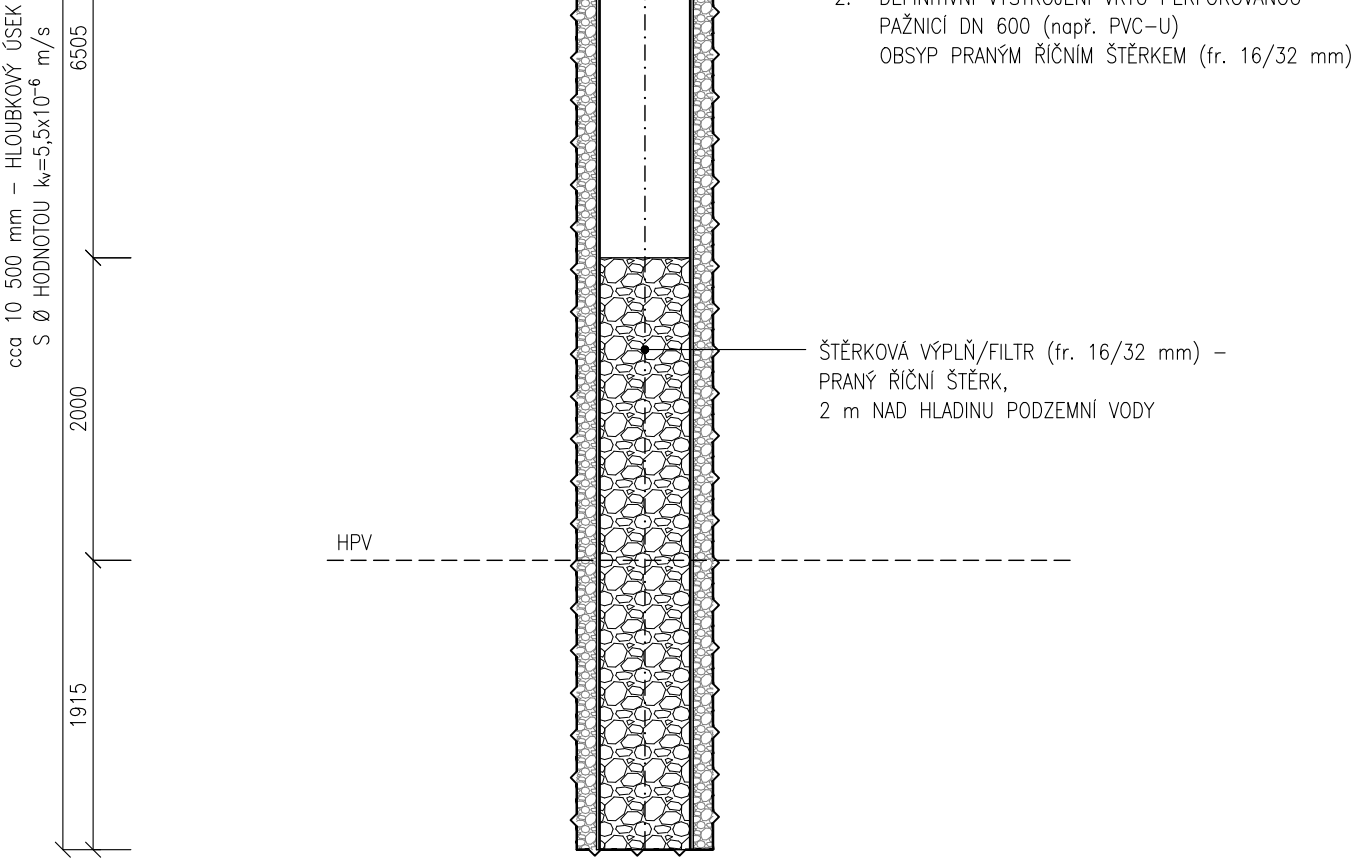
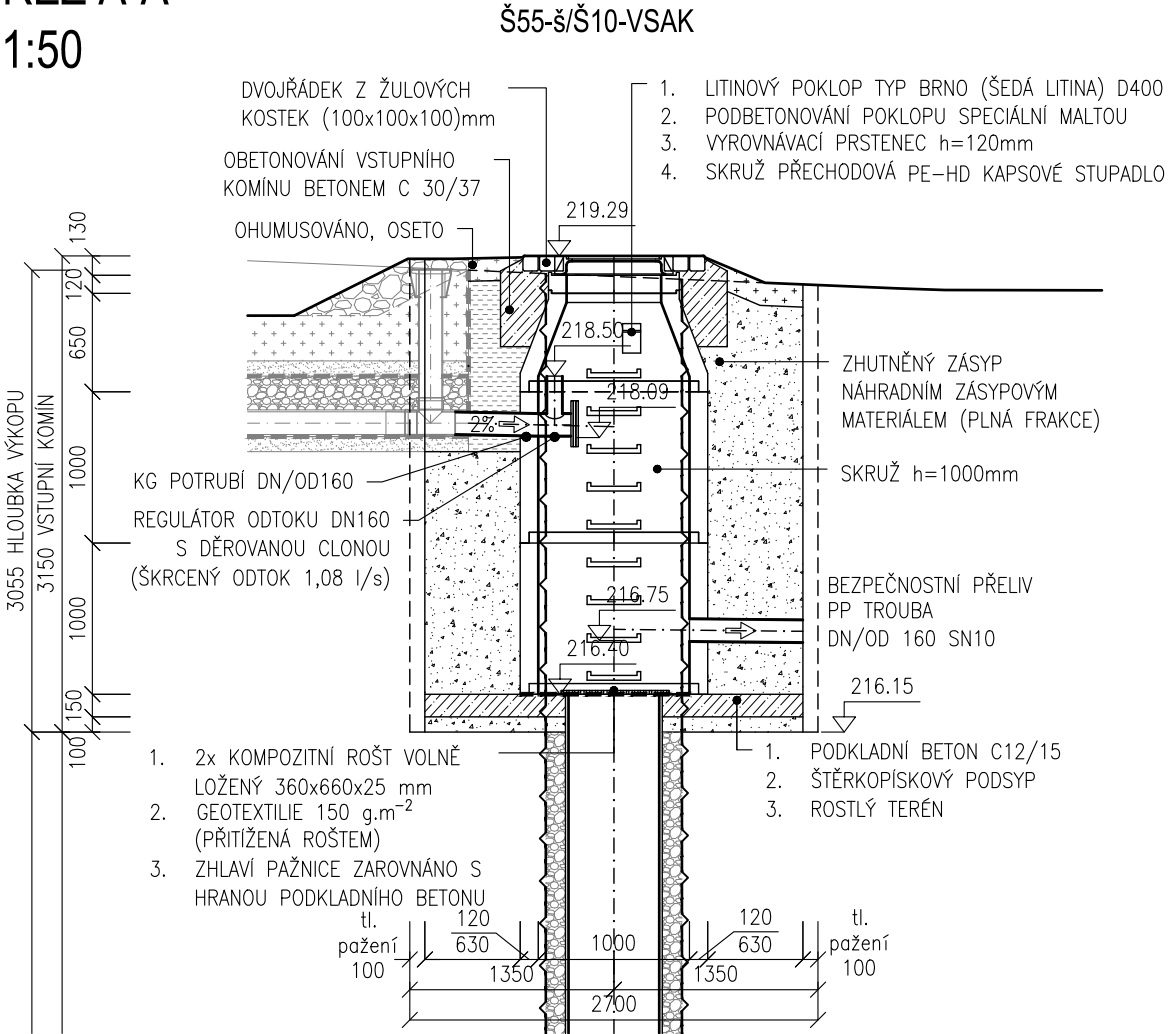

PŮDORYS

1:50

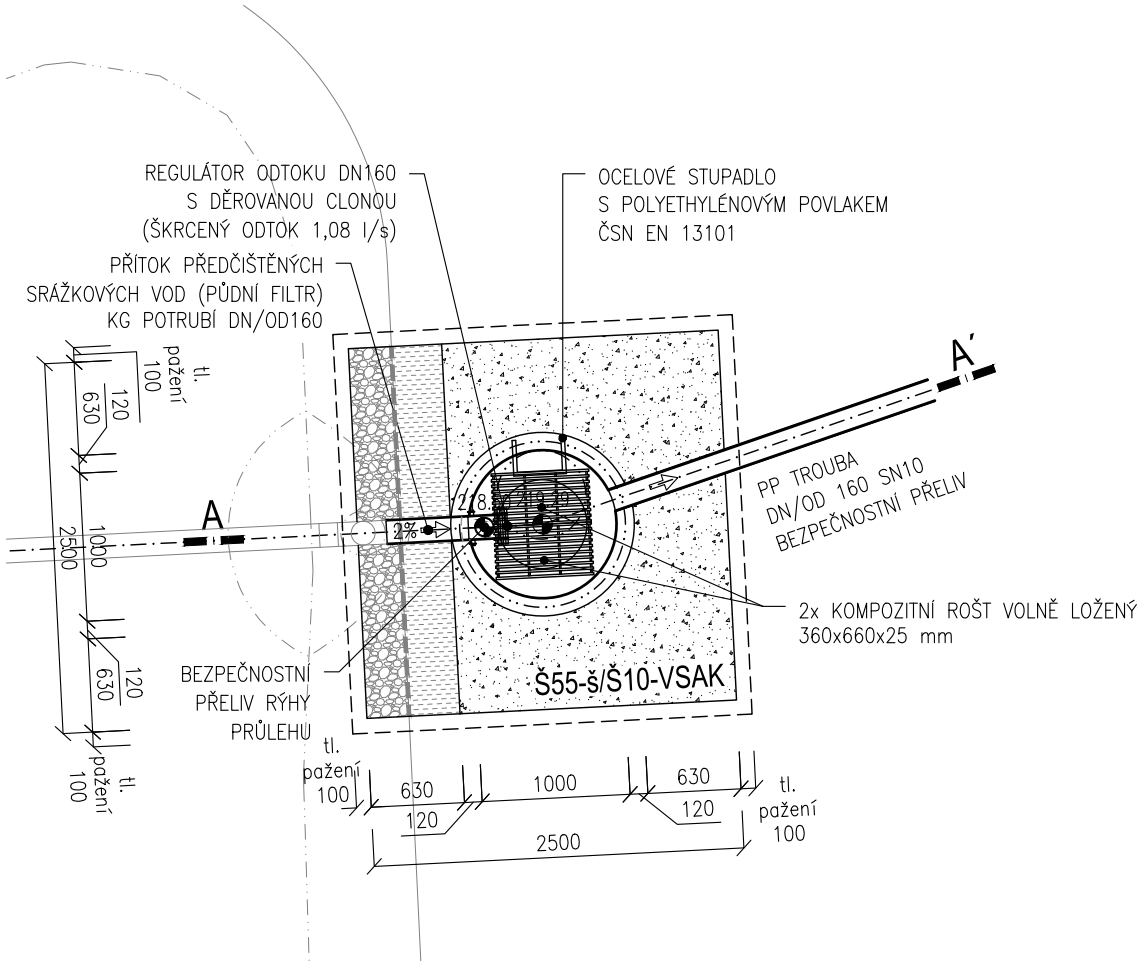

POZNÁMKA:

1. PŘED ZAHÁJENÍM ZEMNÍCH PRACÍ JE TŘEBA POLOHU INŽENÝRSKÝCH SÍTÍ VYTYČIT A OVĚŘIT RUČNĚ KOPANÝMI SONDAMI.

D.1.2 FÁZE 2.1

SOUŘADNICOVÝ SYSTÉM : S-JTSK

VÝŠKOVÝ SYSTÉM : B.p.v.

VEDOUČÍ PROJEKTANT - HIP	ING. PETR BIJOK	
ZODPOVĚDNÝ PROJEKTANT	ING. JIŘÍ VÍTEK	
VYPRACOVAL	ING. ARCH. MICHAELA VACKOVÁ, PH.D.	
KONTROLOVAL	ING. ARCH. MICHAELA VACKOVÁ, PH.D.	
KRAJ / KATASTRÁLNÍ ÚZEMÍ	JIHOMORAVSKÝ / ŠTÝŘICE	
OBJEDNATEL, INVESTOR	STATUTÁRNÍ MĚSTO BRNO, Dominikánské nám. 196/1, 602 00 Brno	
ZAK. Č. 20797		
NÁZEV AKCE:	REKONSTRUKCE ASFALTOVÝCH CEST NA ÚSTŘEDNÍM HŘBITOVĚ MĚSTA BRNA	
NÁZEV OBJEKTU:	SO301 AREÁLOVÝ ODVODŇOVACÍ SYSTÉM	
NÁZEV VÝKRESU:	ŠKRTÍCÍ ŠACHTA SE VSAKOVACÍM VRTEM Š55-š/Š10-VSAK	
DATUM		ÚNOR 2022
FORMÁT		2 x A4
MĚŘÍTKO		1:50
STUPEŇ		PDPS
ZAK. ČÍSLO		200180
Č. SOUPRAVY		Č. VÝKRESU
		05.7